

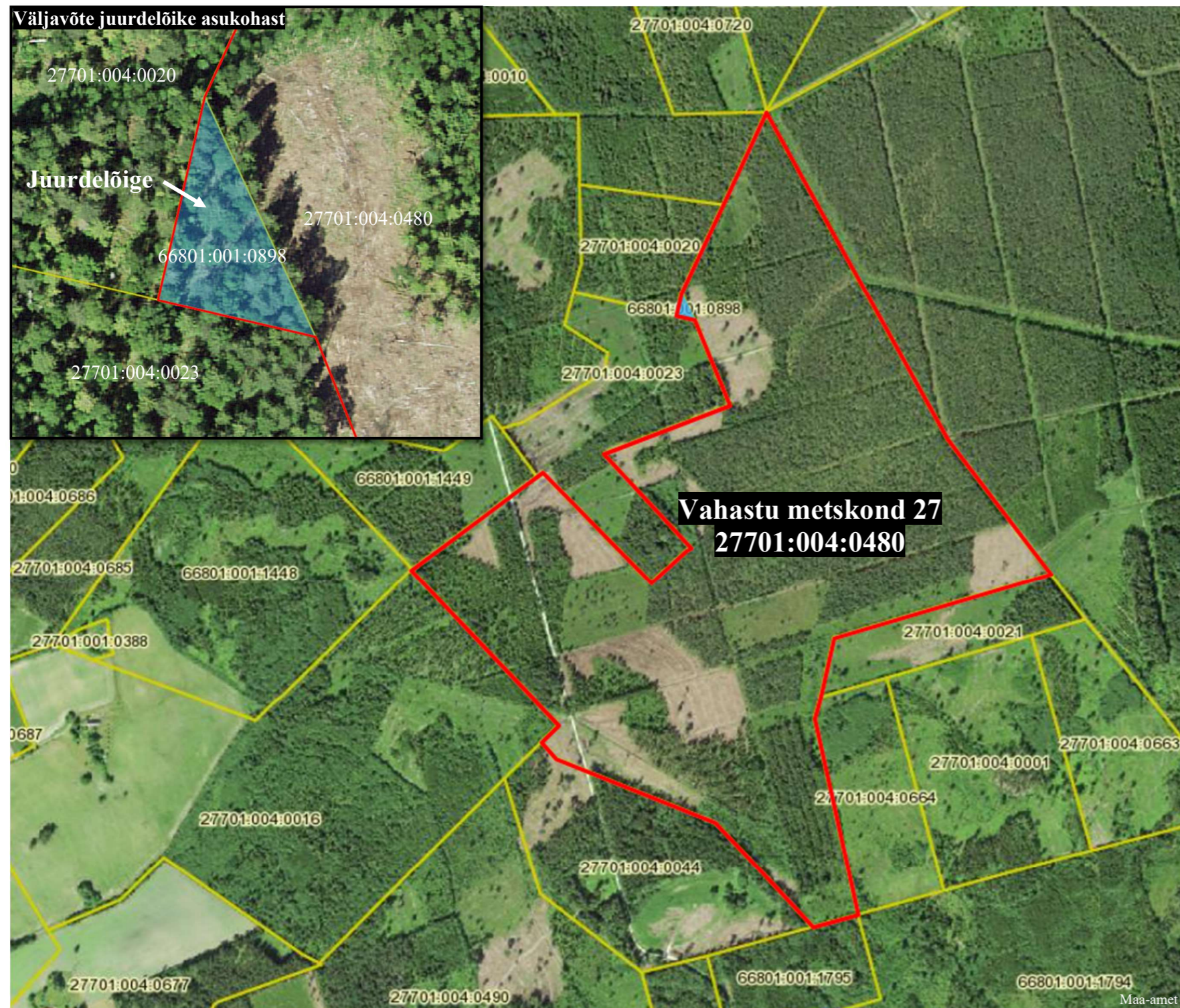



# MAAKORRALDUSKAVA

Rapla maakonnas Rapla vallas Suurekivi külas asuvalle Vahastu metskond 27 kinnisasjale (registriosa nr 14266750, katastritunnus 27701:004:0480, omanik Eesti Vabariik, riigivara valitseja Keskkonnaministeerium, volitatud asutus Riigimetsa Majandamise Keskus) juurdelõike tegemiseks



Leppemärgid:

-  katastriüksuste piirid
-  juurdelõige (Kolmnurga katastriüksus)
-  Vahastu metskond 27 katastriüksuse piir pärast juurdelõike tegemist

Kooskõlastus:

Riigimetsa Majandamise Keskuse esindaja  
/allkirjastatud digitaalselt/

Koostaja:

Maa-ameti riigimaade büroo peaspetsialist  
Maarika Anger /allkirjastatud digitaalselt/

Koostamise kuupäev: 26.01.2023